

Wypożyczalnia rowerów elektrycznych

2 taryfy – każdy znajdzie coś dla siebie!



flex eBike
by Stadtwerke Görlitz AG

		Easy flex eBike Jednorazowe wypożyczenie	Abonament flex eBike Stali użytkownicy
Opłata podstawowa		✓ brak	36,00 zł opłaty podstawowej/miesiąc (maj-wrzesień) 16,00 zł opłaty podstawowej/miesiąc (październik-kwiecień)
Cennik	Cena za 2 h	16,00 zł	✓ brak
	Cena za 3 h	24,00 zł	6,00 zł
	Cena za 4 h	28,00 zł	12,00 zł
	Cena za 5 h	32,00 zł	18,00 zł
	Cena za 8 h	40,00 zł	30,00 zł
	Cena za 24 h	64,00 zł	48,00 zł
	Cena za 66 h	80,00 zł	60,00 zł
	Cena za 7 dni	280,00 zł	210,00 zł
Rezerwacja		na miejscu	samoobsługa
Zapłata		zapłata na miejscu, przed wypożyczeniem roweru e-bike	przelew bankowy na kwotę podaną na fakturze (w zależności od rzeczywistego czasu użytkowania)

flex eBike w 4 krokach:

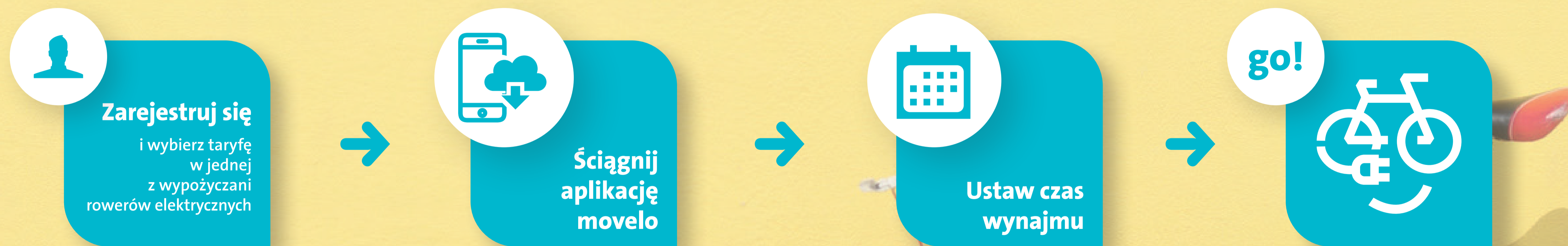

Restauracja Vierrandenmühle
Hotherstraße 20-21
02826 Görlitz

SWG – Biuro Obsługi Klienta – Görlitz
Demianiplatz 23
02826 Görlitz

SWG – Biuro Obsługi Klienta – Zgorzelec
Warszawska 29
59-900 Zgorzelec

Napój bezalkoholowy gratis*

* Przy starcie bądź zakończeniu użytkowania flex eBike przy restauracji Vierradenmühle (od 10,00 € wydanych w restauracji)



Kontakt

e-sharing@stadtwerke-goerlitz.de
Telefon: +48 (75) 627 09 26
www.stadtwerke-goerlitz.de/e-sharing

